

ID Střecha falc krytina
Seznam vrstev
5 mm Krytina ocel. plech s
povrch. úpravou
30 mm Latování 30x50
40 mm Kontralatě 40x60
1 mm Parotésná zábrana - fólie

ID D16 - podlaha půda MV
Seznam vrstev
100 mm Minerální vata půda
100 mm Minerální vata půda
0 mm Parotésná zábrana - fólie

ID Z02.1 - CP 300
Seznam vrstev
25 mm Omítka - vnitřní
300 mm Cihly plné - nosné
25 mm Omítka - vnitřní

ID Z10 - CP 450
Seznam vrstev
25 mm Omítka - venkovní
450 mm Cihly plné - nosné
25 mm Omítka - vnitřní

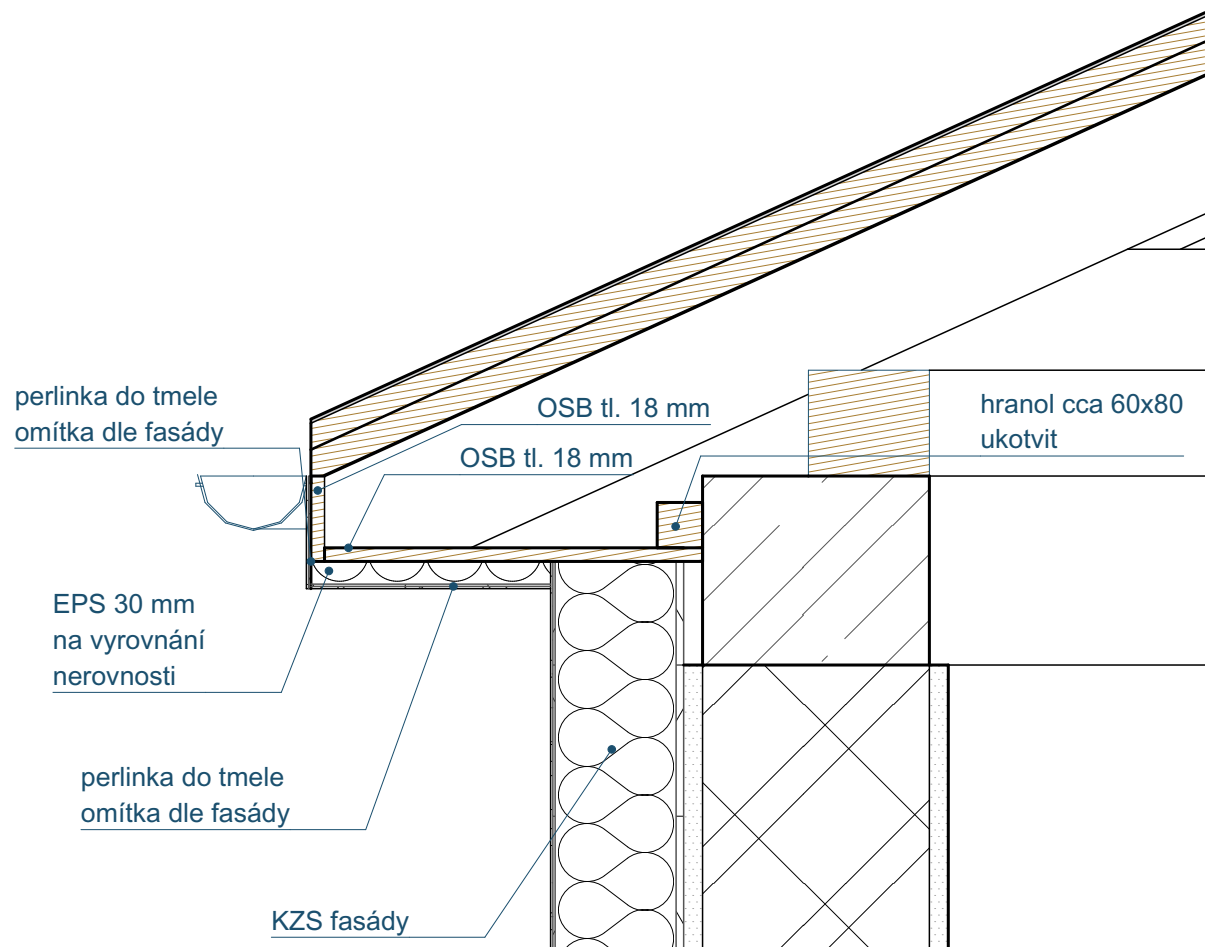

Komponenty podle vrstev KZS				
Jméno vrstvy	Jméno	Objem [m3]	Plocha [m2]	Tloušťka komponentu
KZS fasada				
Lepidlo		4,19	418,79	0,010
Lepidlo + síťovina		1,28	426,28	0,003
Penetrační nátěr pod omítku		0,00	0,00	0,000
Penetrační nátěr stěn		0,00	0,00	0,000
polystyren EPS grafit		67,68	423,03	0,160
Tenkovrstvá omítka reg. vlhkost		1,28	426,42	0,003
KZS fasada schody				
Lepidlo		0,32	32,30	0,010
Lepidlo + síťovina		0,10	34,31	0,003
Penetrační nátěr pod omítku		0,00	0,00	0,000
Penetrační nátěr stěn		0,00	0,00	0,000
polystyren EPS grafit		5,28	33,10	0,160
Tenkovrstvá omítka reg. vlhkost		0,10	34,35	0,003
KZS půda				
Minerální vata půda		31,78	318,49	0,100
Minerální vata půda		1,98	16,76	0,120
OSB deska		0,16	6,66	0,024
Parotésná zábrana - fólie		0,00	0,00	0,000
Parotésná zábrana - fólie		0,01	8,27	0,001
Sádrokarton - protipožární		0,10	8,28	0,013
KZS sklep				
Lepidlo		1,28	128,25	0,010
Lepidlo + síťovina		0,38	128,25	0,003
Malba 2x		0,13	127,08	0,001
Minerální vata podhled		12,87	128,66	0,100
Penetrační nátěr		0,00	0,00	0,000
Penetrační nátěr stěn		0,00	0,00	0,000
KZS sokl				
asfaltová stěrka modifikovaná		0,36	120,22	0,003
Lepidlo + síťovina		0,38	47,67	0,008
Marmolit		0,24	47,71	0,005
Netkaná textilie z PP vláken		0,22	74,27	0,003
pás z SBS mod. asf. PE rohož		0,48	120,24	0,004
pás z SBS mod. asf. sklen. vložka		0,48	120,05	0,004
Penetrační nátěr		0,12	120,01	0,001
Polystyrenu s uzavř. povrch. struk.		12,10	121,04	0,100
Profil. fólie z HDPE tl. 8mm s polys. foli		0,59	74,22	0,008

Zodpovědný projektant	Ing. Vladimír Hořelka	Made 4 BIM s.r.o.		
Vypracoval	Pavel Klus			
Investor:	Statutární město Ostrava, městský obvod Slezská Ostrava			Varšavská 1866/103 Ostrava-Hulváky, 709 00 IČ: 06923321 tel. 777 189 376 pavelklus@gmail.com
Název akce:	Regenerace bytového bytového domu na ulici Kepkova			
Místo:	Kepkova 1465/3, 710 00 Slezská Ostrava			Formát A2 Datum listopad 2023
Část PD:	D.1.1 Architektonicko-stavební řešení			Měřítko 1:50 Stupeň PD DSP+DPS
Název výkresu:	Půdorys půda nový stav			Číslo výkresu D.1.1.13